



MARCIA ANGARITA S.
Bienestar del Aprendiz y Atención al Egresado

COMO CONSULTAR LA CITACION y PREPARARME PARA LAS PRUEBAS SABER T&T 2024 - 1

CENTRO DE FORMACION TURISTICA, GENTE DE MAR Y SERVICIOS



www.sena.edu.co

CANALES DE ATENCION TYT



En caso de no haber recibido el correo electrónico o presentar cualquier dificultad contactar al ICFES, a través de los siguientes medios – aplica para el 2023 1:

<https://www.icfes.gov.co/web/guest/canales-de-atencion>



LÍNEA DE ATENCIÓN:



(+601 5144370)

LLAMADA VIRTUAL



<https://webcallbackservericfes.azurewebsites.net/>

CHATBOT



Sabi tu asistente virtual del Icfes

https://api.whatsapp.com/send/?phone=576013557668&text&type=phone_number&app_absent=0

FORMULARIO de PQRSDF



<https://www2.icfes.gov.co/web/guest/peticiones-quejas-reclamos-y-sugerencias>

La citación al examen
NO TE LLEGA AL
CORREO ELECTRONICO.

Citación al examen.



Debes ingresar a la plataforma prisma y revisar fecha, hora y lugar de citación a las pruebas T&T

Recuerda que para el 1er semestre del 2024 es a partir del **VIERNES 31 de MAYO** que se verá reflejada la información sobre la Fecha, hora y lugar de la presentación del examen.

<https://prisma.icfes.edu.co/prisma-web/pages/administracion/autenticacion/autenticacionIcfes.jsf?faces-redirect=true#No-back-button>

A screenshot of the PRISMA login interface. At the top, there are logos for 'icfes' and 'Prisma'. Below them is a blue banner that says 'Bienvenido al Sistema PRISMA'. The main content area has a heading 'Bienvenido al Sistema PRISMA' and a subtext 'Al ingresar al sistema podrá acceder a todos los servicios de PRISMA.' There is a 'Login' link. Below that, a message says 'Elija la opción de autenticación que prefiera para iniciar sesión en PRISMA:'. There are two radio buttons: 'Usuario PRISMA' (unselected) and 'Documento de identidad' (selected). Under 'Documento de identidad', there is a dropdown menu for 'Tipo de documento:' with 'Cédula de ciudadanía' selected. Below that are input fields for 'Número de documento:' and 'Contraseña:'. An 'Entrar' button is at the bottom right of the form. At the very bottom, there are links for 'Crear Usuario - persona', 'Crear Usuario - colegio', '¿Olvidó su contraseña?', and '¿Olvidó su usuario?'. The footer contains contact information for the Instituto Colombiano para la Evaluación de la Educación ICFES, including the address, hours of attention, and phone numbers.

¿COMO INGRESAR A PRISMA ?



1- Digita en el navegador Mozilla: ICFES

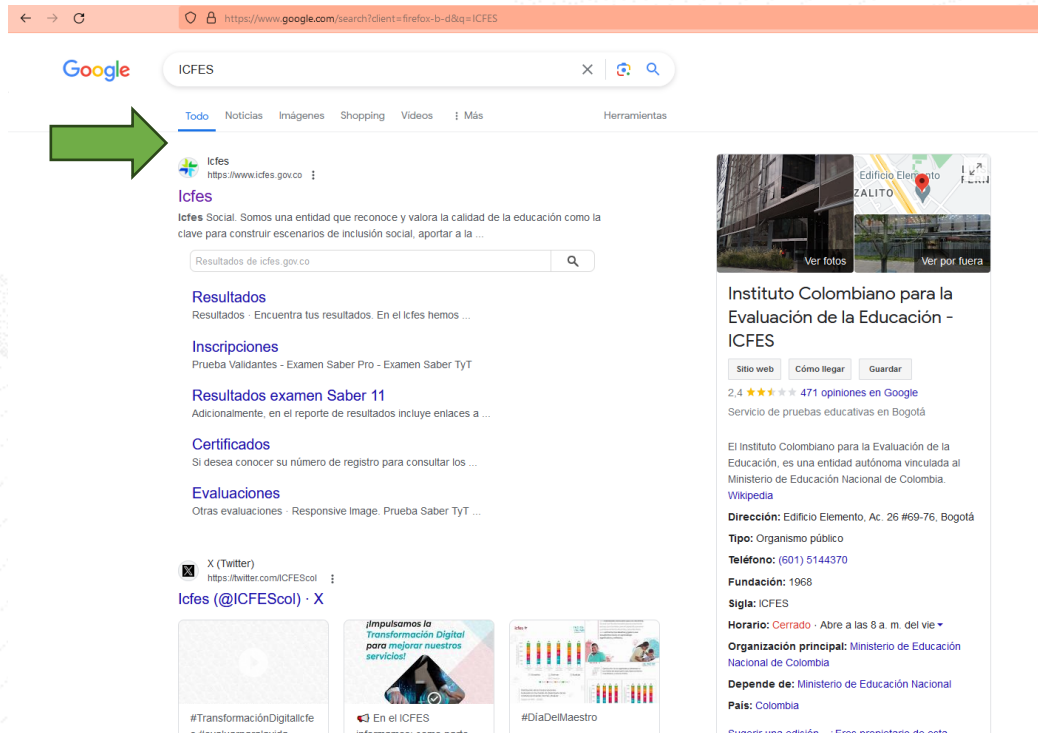

2- Selecciona ICFES. donde está la flecha Verde.

3- Te va a dirigir a la página del ICFES, Bajas un poco y buscas PRISMA

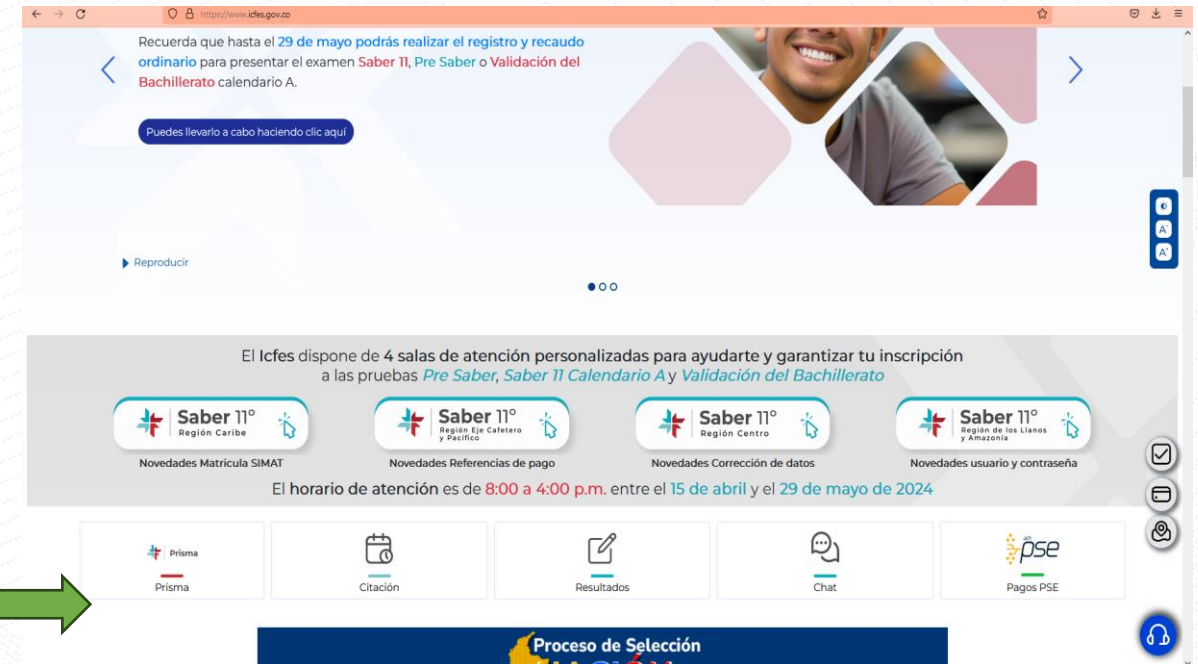

4- Te va a dirigir a la plataforma de PRISMA. Una vez allí

¿COMO INGRESAR A PRISMA ?



5- Cambia de usuario y ubícate en documento de identidad

6- Vas a entrar directamente a Tu usuario de prisma

Bienvenido al Sistema PRISMA

Bienvenido al Sistema PRISMA

Al ingresar al sistema podrá acceder a todos los servicios de PRISMA.

Login

Elija la opción de autenticación que prefiera para entrar sesión en PRISMA:

☐ Usuario PRISMA ☒ Documento de identidad

Tipo de documento: * Cédula de ciudadanía

Número de documento: *

Contraseña: *

Entrar

[Crear Usuario - persona](#) | [Crear Usuario - colegio](#) | [¿Olvidó su contraseña?](#) | [¿Olvidó su usuario?](#)

Instituto Colombiano para la Evaluación de la Educación ICFES | Atención al Ciudadano: Calle 26 No. 69 - 76, Edificio Elemento, Torre 2, Piso 16
Horario de Atención: Lunes a Viernes 8 am a 4 pm
Nueva Línea de Atención (601) 5088700 | Fijo nacional: (601) 5088700 | Celular a fijo: (601) 5088700

Ubica el Tipo de DI, con el cual te registraste. CC O TI.
Ingresa tu número de DI.

Contraseña: **Icfes.2024*** o **Icfes2024***

icfes Prisma

Inscripción Citación Publicación de Resultados Cerrar sesión

Consultas

PRISMA ICFES INTERACTIVO

Bienvenido al sistema de Procesos integrados de gestión misional del Icfes - PRISMA.
En la parte superior deberá seleccionar el módulo que corresponde al proceso de su interés.

Información del usuario

Nombre: [Redacted] Rol: PERSONA NATURAL
Identificación: [Redacted] Fecha de Nacimiento: [Redacted]
Dirección: [Redacted] Teléfono: [Redacted]
Correo electrónico: [Redacted]

Estado del proceso de registro - Saber TyT - Estudiante

Su Institución ya lo inscribió al examen. Verifique la información de las siguientes etapas de acuerdo con las fechas programadas, para completar el proceso. Por favor consultar la fecha de aplicación del examen en la página de consulta de su citación.

Activación de usuario	Pre-inscripción	Realizar Pago	Inscripción	Citación
Estado del usuario: ACTIVO Fecha de la activación de cuenta de usuario: 23/02/2024 Fecha de la activación de cuenta de usuario: 23/02/2024	Fecha de registro de la Pre-inscripción: 05/03/2024	No hay información para mostrar.	Fecha de inscripción: 05/03/2024 Número de Registro: EK202410753835	Fecha de publicación de la citación: 31/05/2024
Completado	Completado	Sin Iniciar	Completado	Sin Iniciar

Instituto Colombiano para la Evaluación de la Educación ICFES | Atención al Ciudadano: Calle 26 No. 69 - 76, Edificio Elemento, Torre 2, Piso 16
Horario de Atención: Lunes a Viernes 8 am a 4 pm
Nueva Línea de Atención (601) 5088700 | Fijo nacional: (601) 5088700 | Celular a fijo: (601) 5088700

7- En la columna que dice Citación vas a encontrar esta información.

¿COMO INGRESAR A PRISMA ?



Otra forma de acceder, pero solo hasta la fecha habilitada es cuando escribes PRISMA, te sale la opción de consultar citación. Haces clic y te pasa a la siguiente plataforma.

www.icfesinteractivo.gov.co/citacion-web/pages/citacion/reportes/indexConsultaCitacion.jsf#No-back-button

Y haces clic en INSTITUCIONES EDUCATIVAS. Allí te brindara la información necesaria.

LINK: <http://www.icfesinteractivo.gov.co/citacion-web/pages/citacion/reportes/indexConsultaCitacion.jsf#No-back-button>

icfes | Prisma

Bienvenido al Sistema PRISMA

Consultar citación

Estudiantes - Individuales
Usuarios con Número Único de Inscripción o Documento de identidad.
Entrar

Estudiantes - Individuales
Usuarios de PRISMA con clave
Entrar

Instituciones Educativas
Usuarios de PRISMA con clave
Entrar

Instituto Colombiano para la Evaluación de la Educación ICFES | Atención al Ciudadano: Calle 26 No. 69 - 76, Edificio Elemento, Torre 2, Piso 16
Horario de Atención: Lunes a Viernes 8 am a 4 pm
Nueva Línea de Atención (601) 5088700 | Fijo nacional: (601) 5088700 | Celular a fijo: (601) 5088700

**Recuerda
plataforma no está
activa si no a partir del
31 de mayo 2024**

¿Cómo se desarrollan las pruebas Saber T&T presencial?



Desde el 2022, La prueba presencial también se realiza en modalidad electrónica.

El día del examen debes acudir a la institución asignada en la citación a la hora indicada, y solo debes llevar contigo:

- Bolígrafo o esfero
- Un lápiz de mina número dos
- Un tajalápiz
- Un borrador
- **Documento de identidad**
- **La notificación al examen.**



TIPS las pruebas Saber T&T presencial



- ✓ Conozca con anticipación el sitio asignado. Preséntese a la hora indicada en esta citación con el fin de evitar aglomeraciones.
- ✓ Únicamente puede portar en el sitio de aplicación: documento de identidad válido y esfero.
- ✓ El examinando debe permanecer en el aula mínimo las dos primeras horas de cada jornada.
- ✓ El usuario inscrito por Institución de Educación Superior debe asistir a toda la sesión programada para su examen con el fin de recibir el certificado de asistencia.
- ✓ Ver documento. Conductas Prohibidas durante el examen.

<https://www2.icfes.gov.co/documents/39286/7695327/Conductas+prohibidas+%281%29.pdf>



¿Cómo prepararse para las pruebas Saber TyT?

Estos tips y recomendaciones son especiales para las pruebas Saber TyT, sin embargo, dada su similitud con otras pruebas, pueden servirte para hacer la preparación de casi cualquier examen.

- ✓ **Prepárate para la prueba con anticipación**, así no tendrás que correr con todo a última hora y esto te dará mayor tranquilidad.
- ✓ **Repasa a consciencia** los puntos más importantes de cada una de las áreas, para que puedas dar tu máximo rendimiento.
- ✓ **Llega temprano el día de la prueba**, llegar fuera de la hora pactada no solo puede hacer que pierdas el examen, sino que además te pondrá en un estado emocional no óptimo para tu concentración.
- ✓ **Realiza simulacros de pruebas con estructuras similares**, de este modo estarás mucho más familiarizado con el funcionamiento de la prueba.
- ✓ Es ideal que el día anterior a la prueba, **lo uses para descansar**. De este modo llegarás fresco, con los conocimientos más latentes y tu concentración mejorará en gran medida.

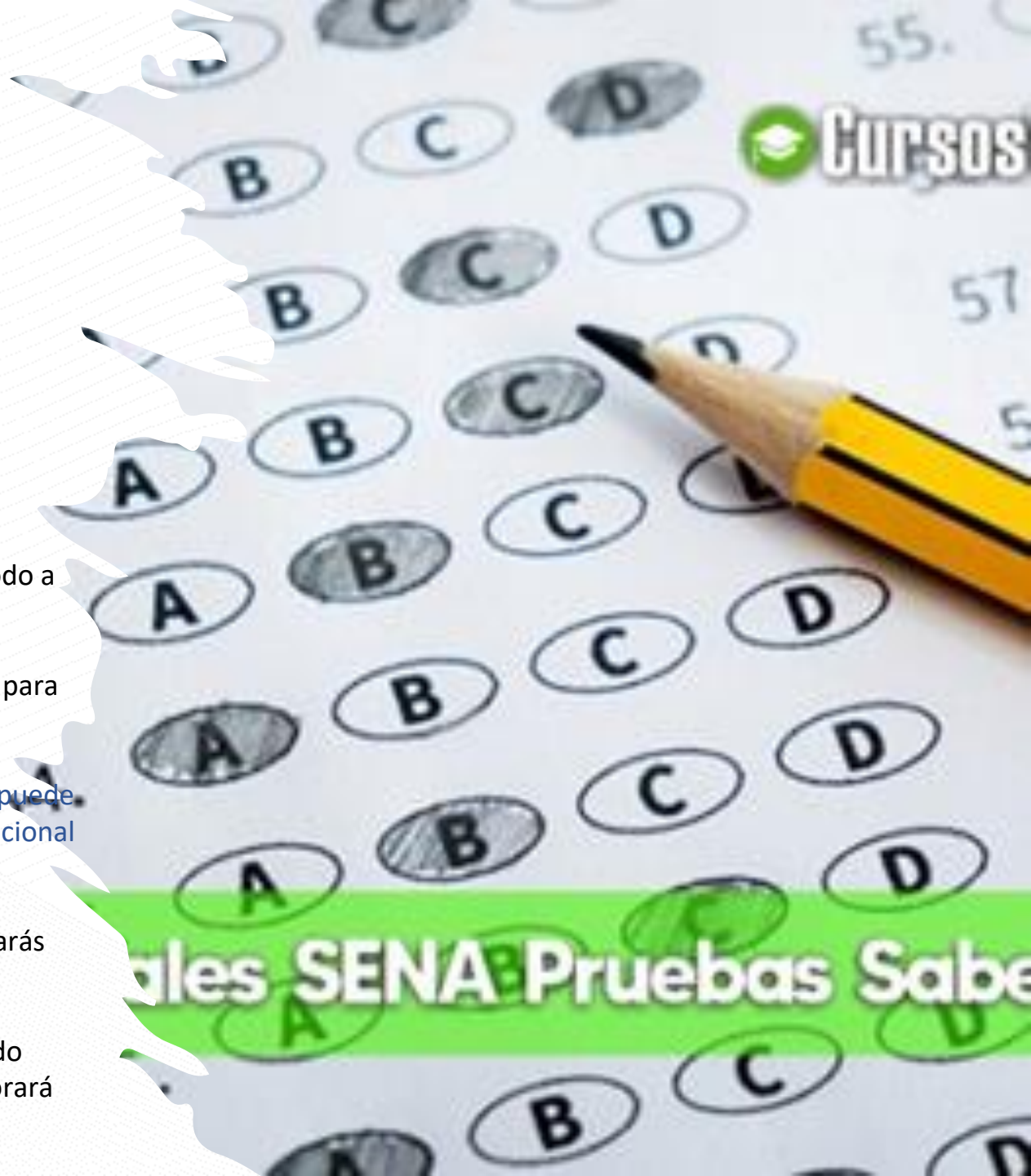

¿Cómo prepararse para las pruebas Saber TyT?



Te recomiendo dar una vuelta por la Caja de Herramientas del ICFES.

<https://www.icfes.gov.co/web/cajas-herramientas/sabertyt>

Inicio menú > ABC del Saber > Familiarízate con el saber

¡Familiarízate con las preguntas de las pruebas Saber!

< Familiarízate con las pruebas Saber y con sus tipos de preguntas ingresando a nuestra [Caja de Herramientas](#).

Más información

▶ Reproducir

>

CAJA DE HERRAMIENTAS

No te quedes sin descargar la Caja de Herramientas Saber 11º

Versión ▾

A través de este enlace, los profes del Icfes te cuentan cómo usar la Caja de Herramientas Saber 11º

CAJA DE HERRAMIENTAS

No te quedes sin descargar la Caja de Herramientas Saber TyT

Versión ▾

A través de este enlace, los profes del Icfes te cuentan cómo usar la Caja de Herramientas Saber TyT

CAJA DE HERRAMIENTAS

No te quedes sin descargar la Caja de Herramientas Saber Pro

Versión ▾

A través de este enlace, los profes del Icfes te cuentan cómo usar la Caja de Herramientas Saber Pro

¿Cómo prepararse para las pruebas Saber TyT?



Te recomiendo también visitar

Las Guías de Orientación



<https://www.icfes.gov.co/web/guest/gu%C3%ADas-de-orientaci%C3%B3n-examen-saber-tyt>

Los Marcos de Referencia.

<https://www.icfes.gov.co/web/guest/marcos-de-referencia-examen-saber-tyt>

¿Cómo prepararse para las pruebas Saber TyT?



Cursos Virtuales Sena Inscripciones Pruebas SENA Carné SENA Empleo

orientado a la aprobación de las pruebas de Estado de este año.

Tabla de contenido

Lista de cursos saber pro SENA Sofiaplus gratis

A continuación, encontrarás la lista de cursos para prepararse para las pruebas saber pro gratis del SENA Sofiaplus disponibles y en los que puedes inscribirte ahora mismo:



Curso de razonamiento cuantitativo Saber Pro



Curso de lectura crítica



Curso de estrategias para el mejoramiento de la comprensión lectora



Curso de competencias ciudadanas Saber Pro



Curso Virtual SENA de Inglés

Si quieres fortalecer tus habilidades puedes hacer estos cursos gratis a nivel virtual con el sena, accede e inscríbete a través del link:

<https://www.cursosvirtualesena.com.co/cursos-para-las-pruebas-saber-pro/>

<https://www.cursosvirtualesena.com.co/curso-de-ingles-del-sena/>

¿Cómo prepararse para las pruebas Saber TyT?



Practica a través del siguiente link, puede que sea del 2022 pero te sirve para detectar como estas

<https://pruebastyt.com/simulacros-y-pruebas-tyt/#simulador-pruebas-saber-tyt>

Simulacros y Pruebas TyT con Respuestas Gratis 2022



Buscar:

En ésta sección, encontrarás todo lo necesario para prepararte a la perfección y aprobar las pruebas Saber TyT con éxito, desde simulacros y ejemplos hasta exámenes reales con preguntas y respuestas que te serán de mucha utilidad para estudiar, conocer y simular las condiciones del examen que estás pronto a presentar.

Índice

1. Simulador pruebas Saber TyT
2. Exámenes por módulos de competencias genéricas
 - 2.1. Módulo de Lectura Crítica
 - 2.2. Módulo de Razonamiento Cuantitativo
 - 2.3. Módulo de Competencias Ciudadanas
 - 2.4. Módulo de Inglés
 - 2.5. Módulo de Comunicación Escrita
3. ¿Cómo son las preguntas del examen?
4. ¿Qué estudiar para las pruebas TyT?



**Calendario de la prueba Saber TyT Nacional y Exterior
para el Primer Semestre de 2024**

Descripción de la etapa	Fecha de Inicio	Fecha Final
Pre-registro de programas por parte de las IES*	Lunes 12 de febrero de 2024	Viernes 23 de febrero de 2024
Pre-registro de estudiantes por parte de las IES	Lunes 12 de febrero de 2024	Viernes 23 de febrero de 2024
Registro ordinario	Lunes 26 de febrero de 2024	Jueves 14 de marzo de 2024
Recaudo ordinario**	Lunes 26 de febrero de 2024	Jueves 14 de marzo de 2024
Registro extraordinario	Lunes 18 de marzo de 2024	Viernes 22 de marzo de 2024
Recaudo extraordinario**	Lunes 18 de marzo de 2024	Viernes 22 de marzo de 2024
Solicitudes de la etapa de Inscripción (Registro y Recaudo) ¹	Lunes 12 de febrero de 2024	Lunes 1 de abril de 2024
Solicitud de devolución de la diferencia cuando se hubiere pagado un mayor valor al que le correspondía	Martes 26 de marzo de 2024	Viernes 12 de abril de 2024
Publicación de citaciones	Viernes 31 de mayo de 2024	Viernes 31 de mayo de 2024
Solicitudes respecto a la citación ²	Martes 4 de junio de 2024	Viernes 7 de junio de 2024
Aplicación del examen	Sábado 15 de junio de 2024	Domingo 23 de junio de 2024
Publicación de certificados de presentación del examen	Viernes 12 de julio de 2024	Viernes 12 de julio de 2024
Publicación de resultados individuales en página web	Viernes 27 de septiembre de 2024	Viernes 27 de septiembre de 2024
Plazo para realizar solicitudes respecto a los resultados individuales	Dentro de los dos (02) meses siguientes a la fecha de publicación de los resultados individuales.	
Publicación preliminar de resultados institucionales	Viernes 28 de febrero de 2025	Viernes 28 de febrero de 2025
Publicación definitiva de resultados institucionales	Viernes 23 de mayo de 2025	Viernes 23 de mayo de 2025
Plazo para realizar solicitudes respecto a resultados institucionales.	Dentro de los dos (02) meses siguientes a la fecha de la primera publicación de los resultados institucionales.	

*Instituciones de Educación Superior

** Para conocer tarifa remitirse a la [resolución número 590 de 16 de noviembre del 2023](#).

CALENDARIO

Resolution ICFES

Nro. 590 del 16-noviembre-2023

CALENDARIO

Resolución ICFES Nro. 590 del 16- noviembre-2023



Transparencia y Acceso a la Información Pública | Atención y servicios a la ciudadanía | Participa | Evaluaciones

https://www.icfes.gov.co/web/guest/cronograma-saber-tyt

Evaluaciones > Cronograma de Evaluaciones > Cronograma Saber TyT

Cronograma examen Saber TyT

Conoce todo lo que necesitas saber acerca de la **Prueba Saber TyT** haciendo clic en el siguiente botón:

[Ver detalle de la Prueba Saber TyT](#)

[Consulta AQUÍ las Ciudades Ofertadas Saber Pro TyT en el Exterior 2023-1](#)

Conoce nuestro cronograma

¿Cómo puedes consultar la citación?

Aplicación del examen

Conoce nuestras resoluciones

Conoce el calendario de la prueba

**Saber TyT**
NACIONAL y EXTERIOR

Primer Semestre 2024

Inscripción

Pre registro de programas y de estudiantes por parte de las IES:

Del 12 de febrero al 14 de marzo

Registro y Recaudo ordinario:
Del 26 de febrero al 14 de marzo

Registro y Recaudo extraordinario:
Del 18 al 22 de marzo

Citación: 31 de mayo

Aplicación del examen:
Del 15 de junio al 23 de junio

Publicación de certificados:
12 de julio

Resultados individuales:
27 de septiembre

**Saber TyT**
NACIONAL y EXTERIOR

Segundo Semestre 2024

Inscripción

Pre registro de programas y de estudiantes por parte de las IES:

Del 27 de mayo al 21 de junio

Registro y Recaudo ordinario:
Del 11 de junio al 28 de junio

Registro y Recaudo extraordinario:
Del 2 de julio al 5 de julio

Citación: 30 de agosto

Aplicación del examen:
Del 14 de septiembre al 29 de septiembre

Publicación de certificados:
18 de octubre

Resultados individuales:
31 de enero del 2025

INFORMACION ICFES



1- REGLAMENTACION ICFES 2023 2:

- **INFORMACIÓN Y CALENDARIO:**

<https://www.icfes.gov.co/cronograma-saber-tyt> Recuerde revisar el calendario frecuentemente para atender las actividades en las fechas establecidas y para estar atento en caso de que el ICFES realice alguna modificación al calendario.

- **INFORMACIÓN Y ANUNCIOS ICFES**

Le recomendamos estar atento a la información que ofrece el ICFES sobre pruebas Saber TyT a través de <https://www.facebook.com/icfescol>

- **REGLAMENTO ICFES**

Debe acatar el reglamento ICFES, Resolución 00675 del 4 de septiembre de 2019, por el cual reglamentó los procedimientos de registro, inscripción, citación y presentación de los exámenes. Le recomendamos revisar especialmente los artículos 19, 20, 21, y 22.

https://normograma.icfes.gov.co/docs/resolucion_icfes_0675_2019.htm



Segundo Semestre 2023

Inscripción

Pre registro Exterior de programas y de estudiantes por parte de las IES:

28/Abril/2023 al 31/Mayo/2023

Pre registro Nacional de programas por parte de las IES:

28/Abril/2023 al 5/Junio/2023

Registro y recaudo ordinario:

18 de mayo al 16 de junio 2023

Registro y recaudo extraordinario:

20/Junio/2023 a 23/Junio/2023

Citación: 26/Agosto/2023

Aplicación: 16/Septiembre al 16/Oct/2023

Certificados: 28/Oct/2023

Resultados individuales: 09/Marzo/2024

Información del Icfes



Acerca de la prueba TyT, módulos y combinatorias, tarifas, calendario, guías, y otros temas relacionados.

<https://www.icfes.gov.co/web/guest/acerca-del-examen-saber-tyt>



Perfil del Icfes en Facebook

<https://www.facebook.com/icfescol>

Canal del Icfes en Facebook

<https://www.youtube.com/@icfescol>

Listas de Reproducción del Icfes

<https://www.youtube.com/user/icfescol/playlists>

Playlist Saber TyT

<https://www.youtube.com/playlist?list=PLt6EW-86jCHWqIVvvPUP82yeaGknPMOrb>

Conozca Saber TyT

<https://www.youtube.com/watch?v=C0FAJ9f-mVo>

CANALES DE ATENCION ICFES



En caso de no haber recibido el correo sugiero contactar al ICFES PARA VALIDAR LA INFORMACION.

- a.  Línea telefónica de atención al usuario (+601 5144370 de lunes a viernes de 7am a 7pm,)
- b. <https://webcallbackservericfes.azurewebsites.net/>
- c. https://api.whatsapp.com/send/?phone=576013557668&text&type=phone_number&app_absent=0



- d. Canal electrónico:

<https://icfes.servisoft.com.co/mercurio/IndiceServlet?operacion=9&codIndice=00002&idAsunto=210.13.0&indicador=1&logueoPqr=S>

- a. PQR: <https://www2.icfes.gov.co/web/guest/peticiones-quejas-reclamos-y-sugerencias>

Chatbot informativo:



CANALES DE ATENCION ICFES



Si se presenta dificultad con el usuario o la contraseña, o para ingresar a PRISMA o para completar la inscripción, y no te han resuelto via telefónica o por chat bot, debe radicar una PQR al ICFES inmediatamente, en esta misma fecha

Pasos para radicar un pqrs en el ICFES.

1. Ingrese al enlace de PQRS del ICFES. [Icfes - FORMULARIO PQRS \(servisoft.com.co\)](https://servisoft.com.co/ICFES-FORMULARIO-PQRS)
2. Clic en el botón POLÍTICA DE TRATAMIENTO DE DATOS PERSONALES. Se abrirá una ventana emergente con la política y una opción para aceptarla.



3. Marque la casilla “c He leído y acepto los términos y condiciones”.

4. Diligencie el formulario para su PQR.
5. En **Tipo de Examen**, seleccione “Saber TyT SENA”.

Tipo de examen:*

Seleccione

- Seleccione
- Saber 11°
- Saber T y T
- Saber Pro Exterior
- Validación del Bachillerato
- Pre- Saber 11°
- Saber 3°, 5°, 7° y 9°
- Otros
- Pruebas Docentes
- Pruebas Ponal
- Saber Pro
- Avancemos 4°, 6° y 8°
- Saber TyT SENA**
- Evaluar para Avanzar 3° a 11°



GRACIAS

EXITOS

Marcia Angarita S.

Profesional de Bienestar del Aprendiz.

tyt9539@sena.edu.co

